CORRIERE del MOLISE

Concorso artistico

Luoghi caratteristici dei paesaggi molisani

Domenica scorsa al Comune di Filignano la consegna dei premi

Si è svolta domenica scorsa, presso la sala del Museo Civico di Arte moderna e contemporanea del Comune di Filignano la premiazione del concorso indetto nel mese di agosto dall'Anci Molise. Tema della competizione "Il paesaggio del proprio comune - luoghi, scorci caratteristici dei comuni e dei paesaggi molisani". Hanno aderito all'iniziativa oltre trenta artisti provenienti da ogni zona del Molise, utilizzando le più varie tecniche artistiche, dalla pittura, alla scultura e alla ceramica. Pertanto molti dei centri suggestivi della nostra regione sono stati immortalati dall'occhio attento degli artisti e filtrati attraverso il genio creativo di ognuno. L'iniziativa, infatti, era sorta proprio con l'intento di rilanciare i paesi molisani più caratteristici immersi nel verde e in perfetta simbiosi con l'ambiente naturale circostante. Dal 6 agosto, pertanto, le opere realizzate sono rimaste in esposizione a Filignano, nella galleria civica di arte contemporanea dove sono state organizzate anche la mostra di arte sacra Giubileo 2000 del maestro Giuseppe Ciotti e la mostra omaggio al tenore Mario Lanza del maestro David, affiancata da una serie di opere del periodo americano e ai miti degli anni '50. Giudicate da una giuria di esperti, i primi tre premi sono stati assegnati a Nadia Comegna, prima classificata; a Renato Leone per il secondo posto, e a Giuseppe Passarella, terzo classificato.

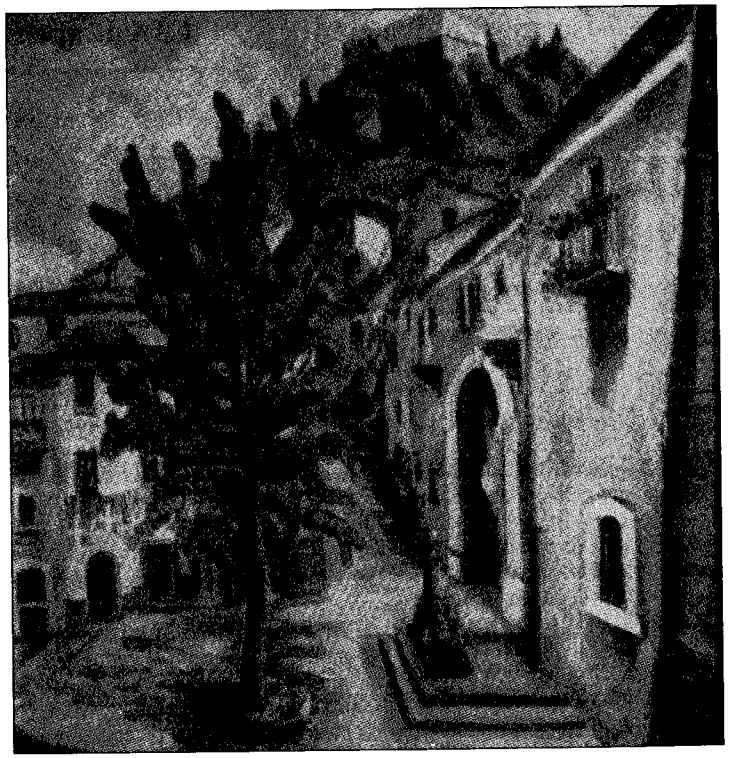

Vico Carnaio - Campobasso (olio su tela 60x70) pittore Giuseppe Passarella

S.P.